

べんきょう やくだ にほんご
勉強に役立つ日本語

～2～



目次

第0課	はじめまして。	1
第1課	きのうは あつかったです。	1
第2課	なにを したいですか。	4
第3課	1. すみません、きょうかしょを みせて ください。	7
	2. いま、ごはんを たべて います。	9
第4課	けいたいを つかってもいいですか。	11
第5課	しゃしんを とらないで ください。	13
第6課	べんきょうを しなければ なりません。	15
第7課	がっこうへ いかなくても いいです。	16
第8課	ほっかいどうへ いった ことがあります。	18
第9課	テレビを みたり、ゲームを したり します。	21
第10課	ねる まえに、どうがを みます。	22
第11課	たべる? たべない?	24
第12課	たべた? たべなかった?	30
第13課	13さいの とき にほんに きました。	33
第14課	にほんの アニメは おもしろいと おもいます。	37
第15課	かみが みじかく なりました。	39
第16課	もし おかねが あったら、くるまを かいたいです。	42
第17課	あめが ふっても サッカーを します。	45
第18課	これは ケーキやで かった ケーキです。	47
第19課	かんじが よめます。	50

0 はじめまして。

はじめまして、 _____ です。

_____ から きました。

_____ に すんで います。

_____ さい です。

よろしく おねがいします。

1 きのは あつかったです。

I. _____ は _____ でした。

めいし、な-けいようし

	きょう／あした まいにち	きのう
○	めいし あめ です な-けいようし ひま です	めいし あめ でした な-けいようし ひま でした
×	めいし あめ じゃないです な-けいようし ひま じゃないです	めいし あめ じゃなかったです な-けいようし ひま じゃなかったです

あめです	あめじゃないです	あめでした	あめじゃなかったです
やすみです			
げんきです			
かんたんです			
ひまです			

① _____ は _____ でした。



② A : _____ は _____ でしたか。

B : はい、 (とても) _____ でした。

いいえ、 (あまり) _____ じゃなかったです。

II. _____ は _____ かったです。

いーけいようし

	きょう／あした まいにち	きのう
○	あついです	あつかったです
×	あつくないです	あつくなかったです

あついです	あつくないです	あつかったです	あつくなかったです
むずかしいです			
さむいです			
おいしいです			
おもしろいです			
いいです			

① _____ は _____ かったです。

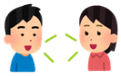

② A : _____ は _____ かったですか。

B : はい、 (とても) _____ かったです。

いいえ、 (あまり) _____ くなかったです。

Ⅲ. _____ は どうでしたか。

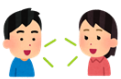

① A : _____ は どうでしたか。

B : _____ 。



② A :きのう はじめて _____ () _____ ました。

B : どうでしたか。

A : _____。

でも /そして (それから) _____。

B : そうですか。 _____。

2 なにを したいですか。

I. わたしは ゲームが ほしいです。

1) わたしは _____ が ほしいです。

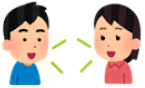

A : () さんは _____ が ほしいですか。

B : はい、 _____ ほしいです。

いいえ、 _____ ほしくないです。

2) ~さんは なにが ほしいですか。



A : () さんは なにが ほしいですか。

B : _____ が ほしいです。

なにも ほしくないです。

A : どんな _____ が ほしいですか。

B : _____ が ほしいです。

II. わたしは チョコレートを たべたいです。

1) わたしは _____ を _____ たいです。

わたしは _____ を _____ たかないです。

① わたしは チョコレート を たべ たいです。

たべ~~ます~~

② わたしは とうきょう へ いき たいです。

いき~~ます~~



① A : () さんは _____ たいですか。

B : はい、 _____ たいです。

A : () さんも _____ たいですか。

C : いいえ、 _____ たかないです。

_____ たいです。

3-1 すみません、きょうかしよを みせて ください

1. どうし / て-けい ください



せんせい : きょうかしよを よんで ください。

わたし : はい、わかりました。

れんしゅう :

- 1) なまえを かきます
- 2) あした、しゅくだいを もってきます

2.



わたし : わかりません。おしえて ください。

せんせい : いいですよ。

れんしゅう :

- 1) もういちど いいます
- 2) エアコンを つけます (けします)
- 3) まどを あけます (しめます)

3.

A : きょうかしよを みせて ください。

B : どうぞ。



A : きょうかしよ、みせて。

B : どうぞ。

れんしゅう：

1) _____ を かします



2) _____ を みせます



A: かして。

B: だめ!

ますーけい	てーけい	_____ てください
よみます		きょうかしょを
かきます		なまえを
かします		けしごむを
みせます		ほんを
おしえます		べんきょうを
しゅくだいを します		きょう、
8じに きます		あした、

てーけい

1グループ

いいます → 行って
立ちます → たって
かえります → かえって
のみます → のんで
あそびます → あそんで
ききます → きいて
いそぎます → いそいで
はなします → はなして

} い・ち・り → って

} み・び → んで

き → いて

ぎ → いで

し → して

* いきます → 行って

2グループ

たべます → たべて
ねます → ねて
みます → みて
かけます → かけて
おしえます → おしえて

3グループ

します → して
きます → きて

べんきょうして います



4 けいたいを つかってても いいですか

1. じゅぎょうちゅう、_____も いいですか。

1)



2)



3)



4)



5)



6)



7)



8)



れんしゅう 1 :

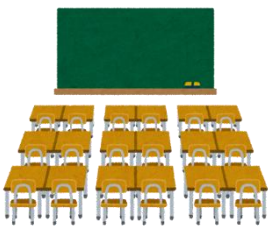

A: じゅぎょうちゅう、_____も いいですか。

B: はい、いいです。

B': いいえ、だめです。

れんしゅう 2 : _____で、_____も いいですか。

1)



2)

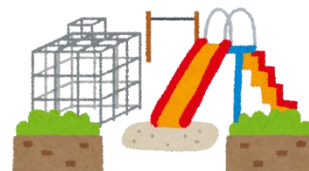

2. たべても いいですか

れい)

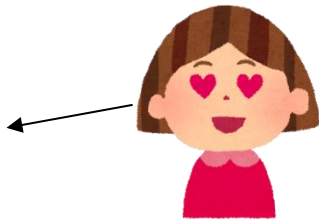

(たべます→) たべても いいですか

1)

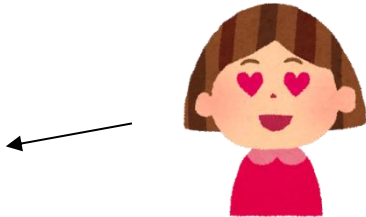

(のみます→) _____も いいですか

2)

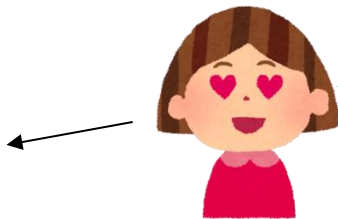

(ゲームを します→)

ゲームを _____も いいですか

れんしゅう：

A: _____も いいですか。

B: いいですよ。

B': すみません、ちょっと・・・。

1)



あけます

2)



しめます

3)



つけます / けします

5

しゃしんをとらないでください



びじゅつかんで、_____ないでください。

1)



2)



3)



4)



れんしゅう1：

A：すみません、ここで_____もいいですか。

B：すみません。_____ないでください。

A：わかりました。

れんしゅう2：

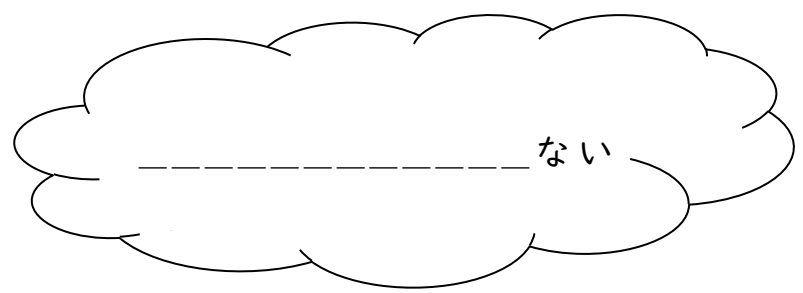
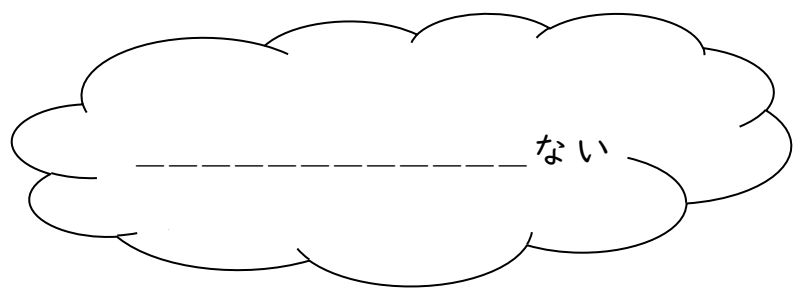

ないーけい

- 1 グループ i → a
- のみます → のまない
- とります → とらない
- つかいます → つかわない
- はなします → はなさない

* あります → ない

- 2 グループ たべます → たべない
- みます → みない

- 3 グループ します → しない
- きます → こない

ますーけい	ないーけい	_____ないてください
たべます		ここで ごはんを
のみます		ここで おちゃを
あけます		まどを
しめます		ドアを
とります		しゃしんを
サッカーします		この こうえんで

6 ベンきょうを しなければ なりません

どうし / ない-けい なければ なりません。



あしたは、テストです。

ベンきょうを どうし / ない-けい なければ なりません。
し ~~ない~~

れんしゅう 1 :

- 1) かんじを おぼえます → _____
- 2) ふくしゅう します → _____
- 3) はやく ねます → _____

れんしゅう 2 :



あしたは、どうぶつえんへ いきます。

1. 8じに がっこうへ きてください。
2. おべんとうを もってきてください。
3. もちものを リュックに いれてください。

1. あしたは、8じに _____
2. おべんとうを _____
3. もちものを リュックに _____

7 がっこうへ いかなくても いいです



にちようびは、やすみです。

がっこうへ いか なくても いいです。
~~いかな~~

ますーけい	ないーけい	なくても いいです
いきます	いかない	いかなくても いいです

れんしゅう 1 : かかない なくてもいいです

1) あしたは、がっこうへ (いきます→)

→ _____

2) きょうは、しゅくだいを (します→)

→ _____

3) あしたは、はやく (おきます→)

→ _____

れんしゅう 2 :

1) A: がっこうで マスクを しなければ なりませんか。

B: いいえ、_____



2) A: にちようび、はやく おきなれば なりませんか。

B: はい、 _____
_____から。

3) A: にちようび、はやく おきなれば なりませんか。

B: いいえ、 _____
_____から。

ますーけい	なくても いいです	なければ なりません
いきます		
おぼえます		
おきます		
ねます		
たべます		
します		
きます		

8 ほっかいどうへ いった ことが あります

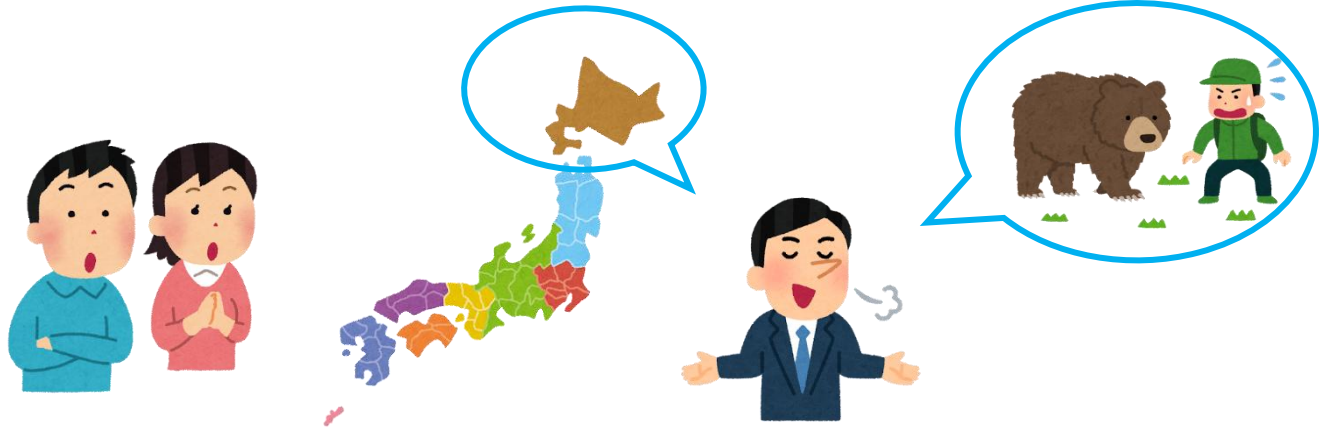

どうし/ たーけい ことが あります。

わたしは、ほっかいどうへ **いきました** → **いった** ことが あります

ヒグマを **みました** → **みた** ことが あります

れんしゅう1: たーけい ことが あります。

1)



おばけを みます

2)



もちを たべます

3)



はなみを します

4)



きものを きます

5)



うみで およぎます

6)



おんせんに はいります

れんしゅう 2 :

A : _____ ことが ありますか。

B : はい、あります。

A : そうですね。どうでしたか。

B : _____。

A : だれと _____。

B : _____。

A : いつ、 _____。

B : _____。

A : そうですね。

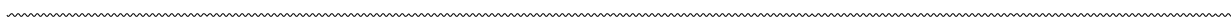

A : _____ ことが ありますか。

C : いいえ、(いちども) ありません。

A : そうですね。 _____ たいですか。

C : _____

たーけい

1グループ

か	います	→	か	った	}	い・ち・り	→	った		
も	ちます	→	も	った						
は	いります	→	は	いった						
の	みます	→	の	んだ	}	み・び	→	んだ		
あ	そびます	→	あ	そんだ						
き	きます	→	き	いた				き	→	いた
お	よぎます	→	お	よ	いだ			ぎ	→	いだ
は	なします	→	は	な	した			し	→	した
*	い	きます	→	い	った					

2グループ

た	べ	ます	→	た	べ	た
み	ます	→	み	た		
き	ます	→	き	た		

3グループ

し	ます	→	し	た
き	ます	→	き	た

9 テレビを みます、ゲームを します

どうし / た-けい り、 どうし / た-けい り します。

1.

A: あした、なにを しますか。

B: _____ り、 _____ り します。

2.

A: きノウ、なにを しましたか。

B: _____ り、 _____ り しました。

3.

A: しゅうまつ、なにを したいですか。

B: _____ り、 _____ り したいです。

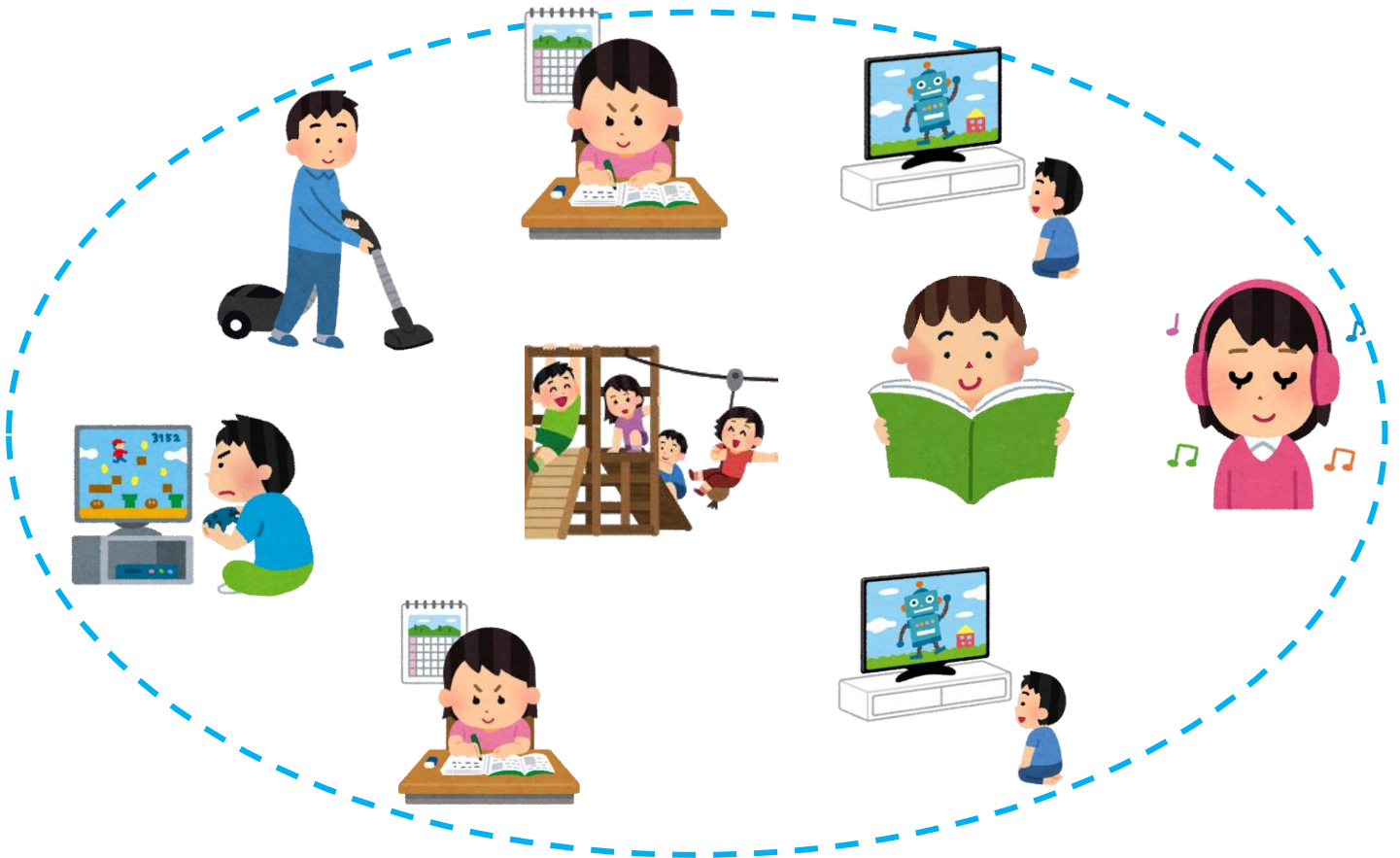

10 ねる まえに、どうがを みます

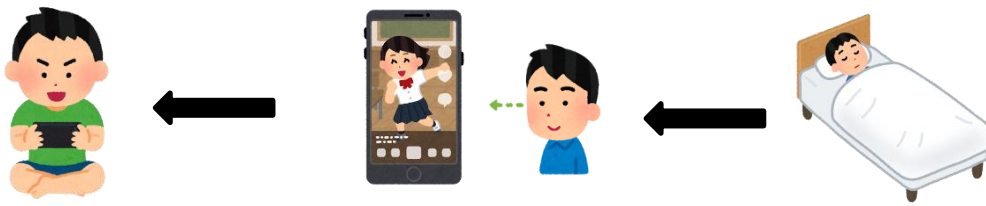

1) どうし / じしょけい まえに、 _____。

1) わたしは まいにち ねる まえに、 どうがを みます。

2) わたしは まいにち どうがを みる まえに、 ゲームを します。

まいにち/あした etc どうし/じしょけい まえに、 _____ ます。

きのう etc ねる どうがを みました。

2) めいし の まえに、 _____。

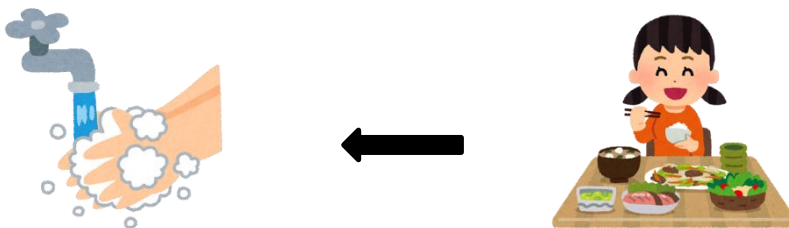

しょくじ の まえに、 てを あらいます。

まいにち/あした etc めいしーの まえに、 _____ ます。

きのう etc しょくじの てを あらいました。

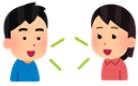

Q：まいにち ねる まえに なにを しますか。

Q：けさ YWCA へ／に くる まえに なにを しましたか。

Q：こんばん ばんごはんの まえに なにを しますか。

Q：テストの まえに なにを しますか。

Q：プールで およぐ まえに なにを しますか。

3) きかん まえに、 _____

きかん／～ まえに、 にほんへ きました。

1ねん

3かげつ

はんとし



Q：いつ にほんへ きましたか。

II たべる？ たべない？

1. どうし



(ともだち)

A: いっしょに ゲームを しますか。

A: いっしょに ゲーム、する？

B: はい、します。

B: うん、する。

A: しゅくだいも しますか。

A: しゅくだいも する？

B: いいえ、しません。

B: ううん、しない。

★じしよけい

< I-グループ >

います → いく き→く

いそぎます → いそぐ ぎ→ぐ

のみます → のむ み→む

あそびます → あそぶ び→ぶ

とります → とる り→る

かいます → かう い→う

まちます → まつ ち→つ

かします → かす し→す

< II-グループ >

たべます → たべる ます→る

< III-グループ >

します → する

べんきょうします → べんきょうする

きます → くる

もってきます → もってくる

★ない-けい

< I-グループ >

いきます → いか
 いそぎます → いそが
 のみます → のま
 あそびます → あそば
 とります → とら
 かいます → かわ
 まちます → また
 かします → かさ

ない

< II-グループ >

たべます → たべない
 ます → ない

< III-グループ >

します → しない
 べんきょうします → べんきょうしない
 きます → こない
 もってきます → もってこない

☆れんしゅう

例) いきます (I) → いく / いかない

およぎます () →

ねます () →

かきます () →

ゲームをします () →

あります () →

はなします () →

つかいます () →

しらべます () →

みます () →

わかります () →

もっていきます () →

かいものします () →

もってきます () →

(ふくを)きます () →

できます () →

かいます () →



れい)

(ともだち)

A : にほんごが わかりますか。

B : $\left\{ \begin{array}{l} \text{はい、わかります。} \\ \text{いいえ、わかりません。} \end{array} \right.$ \Rightarrow

りか

①

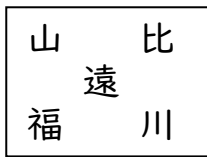

②

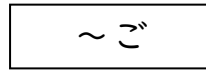

③

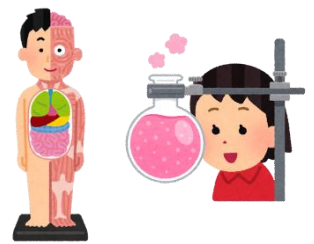

2)

A : いっしょに ごはん、たべる?

B : _____。

①



②



③



④USJ



⑤



⑥





れい2)

(ともだち)

A : たなか せんせいは いますか。

B : { はい、 います。 →
 { いいえ、 いません。



れい3)

(ともだち)

A : けしゴムを もって いますか。

B : { はい、 もって います。 →
 { いいえ、 もって いません。

①



②



③



A : テストはんいを して いますか。

(ともだち)

B : { はい、 _____。
 { いいえ、 _____。 →

A : じゃ、 おしえて ください。

①～さんの でんわばんごう ②インスタ ③ LINE ④Wechat ⑤QQ ⑥Messenger

2. いけいようし

(ともだち)

A : べんきょうは むずかしいですか。

A : べんきょう むずかしい？

B : はい、むずかしいです。

B : うん、むずかしい。

いいえ、むずかしくありません。

ううん、むずかしくありません。

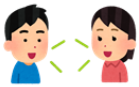

- ① さむいです
- ② このゲームは おもしろいですか。
- ③ にほんの たべものは おいしいですか。

3. なけいようし・めいし

(ともだち)

A : げんきですか。

A : げんき？

B : はい、げんきです。

B : うん、げんき。

いいえ、げんきじゃないです。

ううん、げんきじゃない。



- ① にほんのアニメは ゆうめいですか。
- ② このクラスは にぎやかですか。
- ③ あしたは あめですか。

<いけいようし>

れい) さむいです	さむい	さむくない
おもしろいです		
いいです		
おいしいです		
かっこいいです		

<なけいようし>

れい) げんきです	げんきだ	げんきじゃない
にぎやかです		
ゆうめいです		
きれいです		

<めいし>

れい) あめです	あめだ	あめじゃない
やすみです		
テストです		

12 たべた？ たべなかった？

1. どうし



ていねいけい

A: きのう、べんきょうしましたか。

B: はい、しました。

いいえ、しませんでした。

ふつうけい

A: きのう、_____?

B: うん、_____。

ううん、_____。

ていねいけい		ふつうけい			
たべます	II	たべる	たべない	たべた	たべなかった
いきます					
べんきょう します					
のみます					
みます					
かいます					
きます					
はなします					
あります					
います					

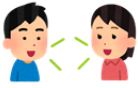

ともだちのかいわ

①A： けさ、あさごはんを () ?

B： うん、()

A： なにを () ?

B： パンを ()

②A：きのう しゅくだいを () ?

B：うん、()

A：テレビを () ?

B：ううん、()

③A：きのう () ?

B：()

A：() ?

B：()

2. いけいようし

ていねいけい

A：テストは おずかしかったですか。

B： はい、おずかしかったです。

いいえ、おずかしくなかったです。

ふつうけい

A：テストは _____ ?

B： うん、 _____。

ううん、 _____。

3. なけいようし・めいし

ていねいけい

A: ぶかつの れんしゅうは たいへんでしたか。

B: はい、たいへんでした。

いいえ、たいへんじゃなかったです。

ふつうけい

A: ぶかつの れんしゅうは _____ ?

B: うん、_____。

ううん、_____。



ともだちのかいわ

① A: きのうの しゅくだいは () ?

B: うん、()

② A: きのう どうがを () ?

B: うん、()。

A: どうがは () ?

B: ううん、あまり ()

③ A: きのう どこへ () ?

B: さんのみやへ ()

A: さんのみやは () ?

B: うん、とても ()

④ A: きのう () ?

B: ()

A: () ?

B: ()

13 13さいの とき にほんに きました



1) めいし のとき、 _____。

A: いつ にほんに きましたか。

B: 13さいの とき、にほんに きました。

<p>_____ のとき、 _____。</p> <p>13さいの _____ にほんに きました。</p>
--

2) いけいようし とき、 _____。



A: あついとき、 どうしますか。

B: エアコンを つけます。

<p>_____ とき、 _____。</p> <p>あつい _____ エアコンを つけます。</p>
--

5) どうし/ないけい とき _____。



A : ことばが わからないとき、 どうしますか。

B : せんせいに ききます。

どうし/ないけい とき、 _____。

ことばが わからない せんせいに ききます。

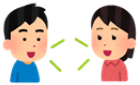

① A : にほんへ () とき、 だれと きましたか。

B : _____ きました。

② A : ごはんを () とき、 テレビを みますか。

B : _____。

③ A : ぶかつに () とき、 なにを しますか。

B : _____。

14 にほんの アニメは おもしろいと おもいます

1) ふつうけい と おもいます。



A : にほんの アニメは どうですか。

B : おもしろいと おもいます。そして ゆうめいだと おもいます。

A : Bさんの くにの ひとも みていますか。

B : はい、たくさんの ひとが みていと おもいます。

ふつうけい _____ と おもいます。 にほんの アニメは おもしろい

★ ふつうけい

あついです	あつい	あつくない	あつかった	あつくなかった
むずかしいです				
いいです				
きれいです				
しずかです				
あめです				

15 かみが みじかく なりました

1) いけいようし

かみが ながい です

きります

かみが みじかく なりました



いけいようしーや _____ く なります。
かみがみじか

れんしゅう

れい) さむいです ⇒ さむく なりました。

- ① あたたかいです ⇒
- ② べんきょうが おずかしいです ⇒
- ③ テストの てんが いいです ⇒
- ④ せが たかいです ⇒
- ⑤ はが あかいです ⇒

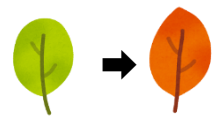

2) なけいようし

びょうきです

くすりを のみました

げんきに なりました



なけいようし _____ に なります。

げんき

れんしゅう

- ① しずかです ⇒
- ② にほんごが じょうずです ⇒
- ③ にほんの たべものが すきです ⇒
- ④ へやが きれいです ⇒
- ⑤ テストが しんぱいです ⇒

3) めいし

しょうがくせいです そつぎょう しました ちゅうがくせいに なりました



めいし _____ に なります。

ちゅうがくせい

れんしゅう

- ① びょうきです ⇒
- ② なつです ⇒
- ③ リレーで 1い です ⇒
- ④ こうこうせい ⇒

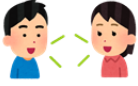

A : たんじょうびは いつですか。

B : () がつ () にちです。

A : そうですか。なんさい () 。

B : () 。 Aさんは？

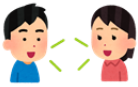

A : にほんごは どうですか。

B : () です。でも () になりました。

A : よかったですね。

B : Aさんは？

A : わたしは () なりません。

B : そうですか。いっしょに がんばりましょう。



A : しょうらい なにに なりたいですか。

B : () 。

A : そうですか。どうしてですか。

B : () から。 Aさんは？

A : わたしは () 。

B : そうですか。

16 もし おかねが あったら、くるまを かいたいです。

I. _____ら、_____

- ① もし おかねが あったら、くるまを かいたいです。
- ② わからなかったら、せんせいに ききます。
- ③ あつかったら、エアコンを つけてください。
- ④ すきだったら、たくさん たべてください。
- ⑤ あめだったら、でかけません。

どうし	～た	} ら	※ありません → なかったら
	～なかった		
い-けいようし	～かった		※いいです → よかったら
な-けいようし	～だった		
めいし	～だった		

れんしゅう

あります	あったら	なかったら
あめが ふります		
います		
のみます		
ともだちに あいます		
きます		

あついです	あつかったら
やすいです	
いいです	
ひまです	
いい てんきです	
かぜです	

① かんじの よみかたが わからなかったら、どうしますか。

② あした やすみだったら、なにを したいですか。



A: Bさん、あした バasketボールを しませんか。

B: いいですね。

A: こうべ こうえんで しましょう。

B: ええ、いいですよ。でも、_____ たら どうしますか。

A: _____ たら _____。

B: _____。

☆ くにの ともだちが にほんへ きたら、どこへ つれていきますか。

II. _____ら、(すぐに) _____。

- ①ばんごはんを たべたら、テレビを みます。
- ②べんきょうが おわったら、ゲームを します。
- ③7じに なったら、ばんごはんを たべましょう。
- ④うちへ かえったら、てを あらいます。



こども：ゲームを しても いい？

おかあさん：しゅくだいが おわったら しても いいよ。

- ①きょう うちへ かえったら、なにを しますか。
- ②おとなに なったら、なにを したいですか。

17 あめが ふっても サッカーを します。

①あした やまへ いきます。

A：もし、あめが ふったら どうしますか？



B：あめが ふったら いません。

C：あめが ふっても いきます。

②パソコンを かいたいです。

A：たかかったら どうしますか。

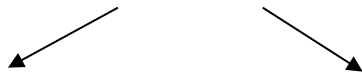

B：たかかったら いません

C：たかなくても いきます。

③かんじ しゅくだいが あります。

A：かんじが おずかしかったら しゅくだいを しませんか。



B：かんじが おずかしかったら しゅくだいを しません。

C：かんじが おずかしくても しゅくだいを します。

どうし	てーけい	} も
いけいようし	くて	
なけいようし	で	
めいし	で	

① あした テストです。

(ねむいです ⇒) も、 _____

② (べんきょうします ⇒) も、よく わかりません。

③ テストを ぜんぶ (かきます ⇒) も、

なまえを かかなかつたら、0てん です。



① A : やすみの ひ は なにを しますか。

B : わたしは たくさん ねます。

C : わたしは やすみの ひ でも _____
_____ から。

② A : どんな スポーツが すきですか。

B : _____ です。 Aさんは？

A : わたしは _____ です。

B : そうですか。

わたしは _____ を みても

あまり ルールが _____

18 これは ケーキやで かった ケーキです。

1. どんな ケーキですか？

これは ふつう-けい ケーキです。

これは

おいしい

いちごの

ゆうめいな

ケーキやで かった

かいました→かった

ケーキです。



※な・けいようし+な

※めいし+の

2. A:みて ください。パーティーの しゃしんです。

B:ジュースを のんでいる ひとは だれですか。

A:おとうさんです。

B:クッキーを たべている ひとは だれですか。

A:ああ、おとうとです。

B:そうですか。

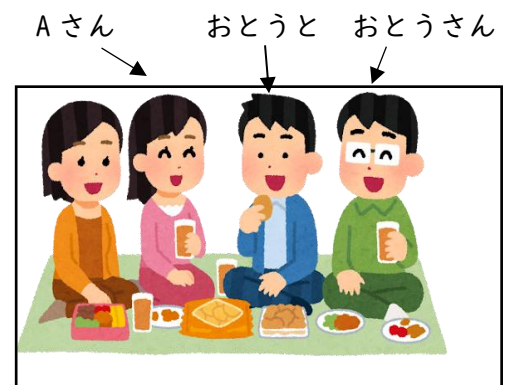

3. ゲームを しましょう。

れい) このクラスで、めがねを かけている ひと?

このクラスで、けさ、あさごはんを たべなかった ひと?

このクラスで、きのう どうがを みた ひと?

4. かんがえましょう

これは (きむらさんが すんでいます) うちです。

あたらしいです。べんりです。えきから ちかいです。



きむらさんが すんでいる ちは

あたらしいです。

べんりです。

えきから ちかいです。

5. はなしましょう。

1) あなたは どのうちに すんでいますか。

2) あなたは どんなロボットが ほしいですか。

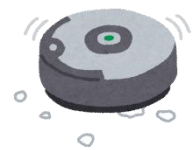
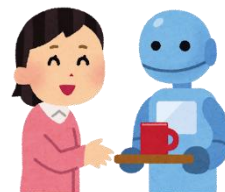

6. れい) どんなくつですか。

.....をかきましょう。

→これは、せんしゅう わたしが こうべで かった **くつ**です。

1) どんなでんしゃですか。

→これは おおさかへ いく **でんしゃ**です。

2) どんながっこうですか。

→ここは わたしが いる **がっこう**です。

3) あした どんなゲームを しますか。

→あした おとうさんに もらった **ゲーム**を したいです。

4) どんなひとが おおくなりましたか。

→さいきん、スマホを もっている **ひと**が おおくなった。



7. はなしましょう

あなたの スマホに シャシんが ありますか。

どんなシャシんですか。ともだちと はなしましょう。

19 かんじが よめます

1) かのう・どうし

①えいごが はなせます。 =えいごを はなすことが できます。

②すしが たべられません。 =すしを たべることが できません。

③YWCAへ ひとりで こられます。 =YWCAへ ひとりで くることが できます。

	たべます	たべられます	たべられません	たべられる	たべられない
II	おきます				
	かります				
I	かきます				
	およぎます				
	よみます				
	つかいます				
	はなします				
III	します				
	(YWCAへ) きます				

I はなします⇒はなせます

※かのう・どうしは IIグループ

II たべます⇒たべられます

III します⇒できます きます⇒こられます

A : Bさんは えいごが はなせますか。

B : はい、すこし はなせます。 / いいえ、ぜんぜん はなせません。

A : Bさんは えいごが はなせる？

B : うん、すこし はなせる。 / ううん、ぜんぜん はなせない。

☆ かのう・どうしを つかって こたえましょう。

①あなたは がいこくごを はなすことができますか。

→

②50m およぐことができますか。

→

③ピアノを ひくことができますか。

→

④ごはんを つくることができますか。

→

2) ふゆに なったら、ここで スキーが できます。

①わたしは スキーが できます。

いま、やまに ゆきが ありませんから、スキーが できません。

②にほんのアニメが みられますか？

_____から、_____。

③ひとりで おおさかへ いけますか。

_____から、_____。

ちょっと れんしゅう

①YWCAで なにか できますか。

②スマホ なにか できますか。

③がっこうで まんがの ほんが よめますか。(=よんでも いいですか。)

☆あなたの がっこうで、なにか できませんか。

勉強に役立つ日本語 初級2 (2025年7月)

著 者 : 神戸YWCA学院 日本語コース

執筆者 :

小川 佐由理

小野木 愛

小林 麻紀子

斎藤 明子

櫻井 かおり

下山 知子

清水 恵子

田中 いずみ

福井 武司 (五十音順)

『ことばノート』翻訳 :

郁陵

貫上 育代

Sharma Nishant (五十音順)



公益財団法人 神戸YWCA
651-0093 神戸市中央区二宮町 1-12-10
Tel : 078-231-6303 Fax : 078-231-6692
E-mail : office@kobe.ywca.or.jp
URL : www.kobe.ywca.or.jp

